



서울바른후치과
SEOUL BARUN HOO DENTAL CLINIC

서울바른후치과 5월 작업보고서

21.04.22 ~ 21.05.24



MARKETING

CONTENTS

01 브랜드 블로그 포스팅

02 키워드 상위노출

03 디자인 작업

01 서울바른후치과 브랜드 블로그 포스팅

포스팅 목록 - 브랜드 블로그

NO	포스팅일	키워드	제목	링크
1	2021.04.22	미사치과추천	미사치과추천 치아 문제를 올바르게	https://blog.naver.com/8e2c6huwdw/222319113985
2	2021.04.23	미사치과,보존과	미사치과 보존과 치아를 보호하는 법	https://blog.naver.com/8e2c6huwdw/222320435982
3	2021.04.26	망월동치과	망월동치과 치아 건강을 위해서	https://blog.naver.com/8e2c6huwdw/222323492263
4	2021.04.27	하남치과	하남치과 치아에 대한 관리를 위해	https://blog.naver.com/8e2c6huwdw/222324807764
5	2021.04.28	하남치아교정	하남치아교정 식사 양치질 관리방법	https://blog.naver.com/8e2c6huwdw/222326087845
6	2021.04.29	미사임플란트	미사임플란트 주의해야 할 점	https://blog.naver.com/8e2c6huwdw/222327438361
7	2021.04.30	미사세라믹교정	미사세라믹교정 부분적으로 교정하기	https://blog.naver.com/8e2c6huwdw/222328794260
8	2021.05.03	미사치아교정	미사치아교정 필요하다면 누구나	https://blog.naver.com/8e2c6huwdw/222334738893
9	2021.05.04	미사 네비게이션임플란트	미사 네비게이션임플란트 치아 고민 덜수있는 방법	https://blog.naver.com/8e2c6huwdw/222337014968
10	2021.05.06	미사치주치료	미사치주치료 어떤 경우에 받아야 할까	https://blog.naver.com/8e2c6huwdw/222339779351

01 서울바른후치과 브랜드 블로그 포스팅

포스팅 목록 - 브랜드 블로그

NO	포스팅일	키워드	제목	링크
11	2021.05.10	하남미사치과	하남미사치과 매복사랑니 관리 방법	https://blog.naver.com/8e2c6huwdw/222344741856
12	2021.05.11	망월동치과추천	망월동치과추천 치주질환 문제와 예방법	https://blog.naver.com/8e2c6huwdw/222346112865
13	2021.05.12	미사역치과	미사역치과 충치의 진행 어떻게 이뤄지나	https://blog.naver.com/8e2c6huwdw/222347606164
14	2021.05.13	미사교정잘하는치과	미사교정잘하는치과 이상적인 교정 시기는?	https://blog.naver.com/8e2c6huwdw/222349046425
15	2021.05.14	미사치과	미사치과 치아를 깨끗하게	https://blog.naver.com/8e2c6huwdw/222350414454
16	2021.05.17	미사충치치료	미사충치치료 치아 관리를 위해서는	https://blog.naver.com/8e2c6huwdw/222354166626
17	2021.05.18	치아미백, 미사치과	치아미백 미사치과에서 알려드립니다	https://blog.naver.com/8e2c6huwdw/222355634149
18	2021.05.20	미사어린이치과	미사어린이치과 유치관리는 필수	https://blog.naver.com/8e2c6huwdw/222358229462
19	2021.05.21	하남 신경치료	하남 신경치료 자세히 알아봐야하기에	https://blog.naver.com/8e2c6huwdw/222359704493
20	2021.05.24	미사투명교정	미사투명교정 자세하게 체크!	https://blog.naver.com/8e2c6huwdw/222363761561

01 서울바른후치과 브랜드 블로그 포스팅

02 미사치과 보존과 치아를 보호하는 법 (2021.04.23)

<https://blog.naver.com/8e2c6huwdw/222320435982>

미사치과 보존과 치아를 보호하는 법

서울바른후치과 2021. 4. 23. 16:57

나의 게시글

이웃추가

일상 속에서 아무렇지 않게 생각되는 우리의 소중한 부위, 치아는 생각 이상으로 많은 기능을 수행하고 있습니다. 한번 영가져지면 다시 복구 하는 것이 어렵기 때문에 꾸준한 관심과 관리가 중요하답니다. 손상 이후 회복되는 아예도 시일이 걸릴 수 있고 그 이전과 똑같이 제 기능을 하지 못하는 경우도 있습니다. 안타깝게도 사람의 평균 수명이 80년 초를 수목 노후가 되어 각 장기 기관들과 신경세포, 뼈 등 모든 신체의 부위가 노후되기 마련입니다. 오늘날 일상 속에서 치아를 보호하는 방법, 보존과에 대해 이야기해보려고 합니다. 이제부터라도, 치아관리를 시작하려고 하시는 분을 위해 도움이 되었길 바랍니다.

서울바른후치과
VERB LUX TASMIA

서울바른후치과

빠르고 정직한 진료, 아프지 않고 편안한 진료를 약속합니다.
고객님들의 건강한 치아를 위해 만족스러운 치료가 되기 위해 노력하겠습니다.

- 중치치료
- 소아치료
- 임플란트
- 치아교정
- 심미보철

이름: 김유나

- 서울대학교 학사 졸업
- 서울대학교 치의학대학원 졸업
- 서울대학교 치의학대학원 치의학 석사
- 서울치과병원 교정과 수련
- 사과나무 치과병원 교정센터 전임의
- 미국 UCLA 치과교정학 교정과정 수료
- 연 TIGGLE (전치부 설측교정) 연수회 수료
- 대한설측교정학회 설측교정 연수회 수료
- 대한치관질환 교합학회 연수회 수료
- 무명교정학회 연수회 수료

대한 설측교정학회 임의원
대한 심미치과학회 임의원
대한 치관질환 교합학회 임의원
세계 소아치과학회 임의원
대한 심폐소생학회 준비원

물에서 치석제거를 할 경우, 치아문상을 제거하게 되어 오히려 좋지 않은 결과가 생길 수도 있습니다. 보존과는 방사선의 관리를 잘 했는지 안 했는지에 대한 후속적인 결과물에서만 태생적으로 치아가 약하게 태어나신 분을도 있으며 세균 감염에 민감하게 반응하는 경우도 있어 정기적인 검진이 가장 바람직한 자세입니다.

서울바른후치과
VERB LUX TASMIA

[진료시간]
월, 요 일 오전 10:00 - 오후 9:00 (야간진료)
화, 수, 금 오전 10:00 - 오후 7:00
목, 요 일 오후 2:00 - 오후 9:00 (오전휴진, 야간진료)
토, 요 일 오전 10:00 - 오후 2:00 (정성시간 없음)
점심시간 오후 12:30 - 오후 2:00
휴 전 일 일요일 및 공휴일

[진료안내]
임플란트 / 치아교정 / 심미보철 / 보존치료 / 잇몸치료
치아미백 / 중치치료 / 신경치료 / 소아진료 / 사랑니발치



미사치과 보존과 치아를 보호하는 법



미사치과 보존과 치아를 보호하는 법

#미사치과 #보존과

이웃추가

댓글 0

01 서울바른후치과 브랜드 블로그 포스팅

03. 망월동치과 치아 건강을 위해서(2021.04.26)

<https://blog.naver.com/8e2c6huwdw/222323492263>



치아 건강을 위해 여러 방면에서 신경 쓰시는 분이 많습니다. 잘못된 관리거나 제대로 관리하면 바로 문제가 되는 것이 치아인데요, 제대로 관리를 하지 않거나 꾸준히 못한다면 눈에 큰 영향을 줄 수 있어 제대로 주기적으로 관리하는 것이 중요합니다. 오늘은 환한 미소를 되찾아줄 수 있는 치아 교정에 대해서 알아보려고 합니다.



단약 적절한 시기에 이를 개선하지 않는다면 턱관절 장애까지 이어질 수 있어 주의해야 합니다. 입을 벌리는 것도 어려워질 수 있고, 가만히 있는데도 통증이 발생하는 현상을 겪을 수 있습니다. 이러한 기능적인 것만이 아니라 외모적 관용적으로 사치감에 휩쓸릴 수 있습니다. 심지어 부본에도 큰 영향을 줄 수 있으므로 처음부터 치료를 진행할 강도를 잘 알아보고서 선택해야 합니다. 유방에 따라서 1:1로 맞춤 교정을 도와주는 망월동치과를 추천드릴 수 있습니다.



보다 만족스럽게 결과를 이루시기 위해서 분기당 각각 상담에 맞게, 진단에 맞춰 프로세스를 진행해주는 곳으로 찾아야 합니다. 사실상 개인마다 보유하는 치아가 다르고 잇몸이 다르며 골격이 다릅니다.



망월동치과 치아 건강을 위해서



망월동치과 치아 건강을 위해서

01 서울바른후치과 브랜드 블로그 포스팅

04 하남치과 치아에 대한 관리를 위해 (2021.04.27)

<https://blog.naver.com/8e2c6huwdw/222324807764>

하남치과 치아에 대한 관리를 위해

서울바른후치과 2021. 8. 27. 14:03

1인식 게시 [+이웃추가](#)

66

하남치과 치아에 대한 관리를 위해

59

우리 몸 속 관리는 언제나 중요하다고 할 수 있습니다. 겉으로 드러나는 부위 역시 관리를 잘 해주고 돌봄이나 손질이 일어나지 않도록 해야 하고, 건강에 대한 관심이 높아지면서 몸 관리를 할 수 있는 충분한 방법에 대해서 알아볼 수 있는데요, 내부 속 관리를 충분히 해주면서 건강한 모습을 유지해 나갈 수 있도록 하는 방법 바로 치아 관리라 할 수 있습니다. 치아는 자생이 되지 않고 복구가 힘들기 때문에 평소 잘 관리를 해주어야 하며 몸 건강 관리에 도움이 되는 것이기도 하니 정기적으로 하남치과를 통해 제대로 관리에 들어가야 합니다.



최근 보험이 되어 있기 때문에 스케일링을 진행하는 것에 대한 부담감도 많이 줄일 수 있는 상황입니다. 1년에 1번 정도는 비용 부담없이 스케일링을 받아볼 수 있으며 정기적으로 받으셔서 치적 제거를 하기 때문에 치아에 대한 건강을 지킬 수 있고 입냄새에서 해방이 될 수 있습니다.

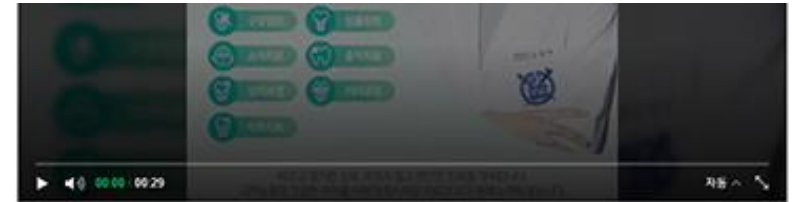

하남치과 치아에 대한 관리를 위해



하남치과 치아에 대한 관리를 위해

카테고리

[이웃추가](#)

🔍 📄 🗨️ 📧 📧 📧 📧 📧 📧

01 서울바른후치과 브랜드 블로그 포스팅

05. 하남치아교정 식사 양치질 관리방법 (2021.04.28)

<https://blog.naver.com/8e2c6huwdw/222326087845>

하남치아교정 식사 양치질 관리방법

서울바른후치과 2021. 4. 28. 13:53

내외 게시

이웃추가

치아가 고르게 배열되어 있지 않아 교정을 시작하거나, 부정교합이 있거나, 잇몸이나 주걱턱 등으로 인해 교정받기 시작한다면 식사 관리 및 양치질에 대한 중요한 정보를 미리 알아두셔야 할 것입니다. 이미 교정 때문에 신경을 써야 하므로 스트레스를 받은 상태인데, 예민하게 있는 상태에서 이런 문제까지 낱알이 처음부터 알아보아야 한다면 꽤 힘든 일일 것입니다.



그러므로 그동안 시간을 들였던 것이 무용지물이 될 수 있어 장치에 문제가 발생한다면 즉시 내원하셔야 합니다. 다음 어시드시피 교정이라는 것은 한 번에 끝낼 수 있는 치료가 아닙니다. 그렇기에 환자 스스로의 관리가 매우 중요해요. 그러므로 장치가 이탈하거나 이상하게 변형했다면 하루빨리 내원하셔서 확인하고 다시 제대로 끼워 넣어 줍니다



양치질을 할 때도 꼼꼼히 하셔야 합니다. 최대한 집중하여 해주어야 하는데요, 교정을 한다면 브라켓이나 철사 사이로 이물질이 끼기 쉽습니다. 그러므로 꼼꼼하게 양치질을 해주어야 하는데요, 얼마나 신경 쓰느냐에 따라 구강 상태가 완전히 달라지므로, 교정 전용 칫솔을 이용해서 구석구석 꼼꼼히 닦고 잘 닦아주어야 합니다.



하남치아교정 식사 양치질 관리방법



하남치아교정 식사 양치질 관리방법

하남치아교정

이웃추가

01 서울바른후치과 브랜드 블로그 포스팅

06 미사임플란트 주의해야 할 점 (2021.04.29)

<https://blog.naver.com/8e2c6huwdw/222327438361>

미사임플란트 주의해야 할 점

서울바른후치과 2021. 4. 29. 13:46

1인 1화

+미사임플란트

어쨌든 이가 상실되는 경우도 있습니다. 강한 충격을 받게 되어 이가 부러질 때도 있고 충치나 치주 질환 등으로 인해 이가 상실되는 경우도 있는 데요, 이가 상실했을 때 자연 치아를 대체하기 위해서 인공적으로 이를 심는 치료 방법으로 오늘날 임플란트에 대해서 알아보려고 합니다.



이가 없는 빈 자리에 있던 잇몸뼈는 점점 흡수될 것입니다. 이를 받쳐주고 있던 잇몸뼈는 이가 사라지고 나면 점점 흡수되기 시작하면서 높아도 낮아지고, 아래턱뼈를 튀어나오게 만들기도 합니다.



미사임플란트 주의해야 할 점

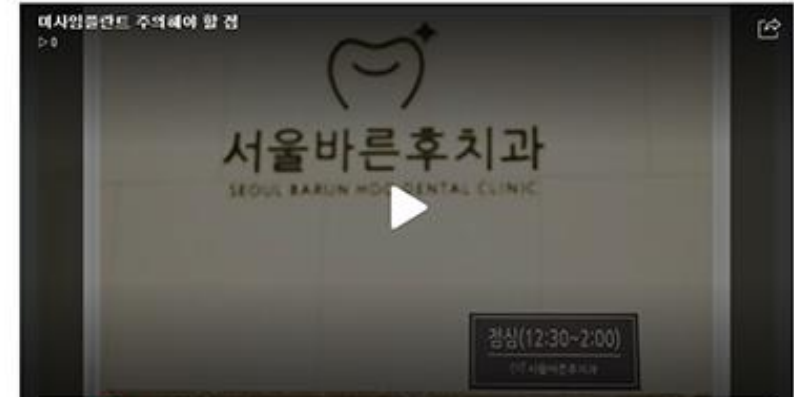

미사임플란트 주의해야 할 점

#미사임플란트

댓글쓰기

인쇄

01 서울바른후치과 브랜드 블로그 포스팅

07. 미사세라믹교정 부분적으로 교정하기 (2021.04.30)

<https://blog.naver.com/8e2c6huwdw/222328794260>

미사세라믹교정 부분적으로 교정하기

서울바른후치과 2021. 4. 30. 14:09

나눔 게시물

이웃추가

요즘에는 마스크를 쓰는 시기가기 때문에, 얼굴을 완전히 드러낼 때가 드문데요, 그렇지만 친한 사이에서는 마스크를 벗은 채 대화하기도 하며, 집으로 초대하여 만날 때가 있습니다. 얼굴이라는 것은 사람의 인상을 결정하는 중요한 요소로 많은 분들이 미학적인 관심을 중시하고 있는데요,



서울바른후치과

바르고 정직한 진료, 아프지 않고 편안한 진료를 약속합니다.
고객님들의 건강한 치아를 위해 **만족스러운 치료**가 되기 위해 노력하겠습니다.

진료과목

- 임플란트
- 치아교정
- 심미보철
- 치주치료



바른 진료로 후회없는
선택을 만드는 치과
서울바른후치과

요새는 부분적인 교정을 생각해보시는 분도 많은데요, 치아의 상태가 좋지 않아서 교정해야 하는데요 시간과 비용으로 인해 걱정하시는 분이 많습니다. 교정장치 보철물을 설치해야 하고 기간에 따라서 돈이 많이 들기 때문에 더우거나 포기하시는 분도 많은데요, 이런 환자분을 위한 교정으로 미사세라믹교정을 알려드릴 수 있었습니다. 전체가 아니라, 필요한 부분에만 적합하게 치료할 수 있도록 하는 것이 바로 부분적으로 교정하는 방식인데요.



미사세라믹교정 부분적으로 교정하기

미사세라믹교정 부분적으로 교정하기

1. 교정비
2. 교정기간
3. 교정방법

미사세라믹교정 부분적으로 교정하기

#미사세라믹교정

이웃추가



01 서울바른후치과 브랜드 블로그 포스팅

08 미사치아교정 필요하다면 누구나 (2021.05.03)

<https://blog.naver.com/8e2c6huwdw/222334738893>



시간이 흐르면서 나타나는 문제는 알아 있고 또 선형적으로 변화가 되어 나타나는 경우도 있습니다. 바로 치아라 할 수 있는데요, 치아의 경우에는 선형적으로 가산 구강 구조가 있어서 유치가 빠지면 영구치가 그대로 자리를 잡게 됩니다. 하지만 유치가 여러 영향을 받아 이상하게 자리를 잡게 되면 영구치까지 영향을 미치게 될 수 있습니다. 치아가 제대로 자리를 잡지 못하게 되면서 구강 구조에 문제를 남기게 된다면 그에 맞는 교정이 필요한데 바로 미사치아교정입니다.

서울바른후치과

바르고 정확한 진료, 아프지 않고 편안한 진료를 약속합니다.
고객님들의 건강한 치아를 위해 만족스러운 치료가 되기 위해 노력하겠습니다.

| 진료과목

- 임플란트
- 치아교정
- 심미보철
- 치주치료

| 구강검진

정기적 구강검진은 충치를 예방하고 평생 자연치아 건강의 지름길입니다. 규칙적인 양치질과 정기적인 구강검진은 충치를 예방하고 스케일링을 통한 잇몸 관리는 평생 치아 건강 유지에 가장 이상적 모습입니다.

바른 진료로 후회없는
선택을 만드는 치과
서울바른후치과

영양을 하는 시기에 할 경우 다양한 장점이 있습니다. 안면 골격 성장이 일어나기 때문에 골격적인 문제에 대해서 악교정 장치를 이용하게 됩니다. 그러면 개선하는데 좋은 모습을 가질 수 있고, 또 영구치 앞술 공간이 부족하거나 교합을 하면서 공간을 만들어 제대로 잘 자리나게 합니다. 앞니가 거꾸로 물러가거나 반대 교합이 있다면 아랫 턱이 과도하게 성장하게 되는데 교정을 하면서 개선해주고 바로 잡아 비대칭에 대해서 미리 예방이 가능합니다.

서울바른후치과

서울바른후치과 치아미스키



01 서울바른후치과 브랜드 블로그 포스팅

09. 미사 네비게이션임플란트 치아 고민 덜수있는 방법 (2021.05.04)
<https://blog.naver.com/8e2c6huwdw/222337014968>

미사 네비게이션임플란트 치아 고민 덜수있는 방법

서울바른후치과 2021. 5. 4. 9:18

블로그 포스트 +이웃추가

다양한 원인으로 인해서 치아가 손상되거나 상실되는 상황이 나타날 수가 있는데요, 대표적으로는 잘 관리를 하지 못해서 충치가 생기거나 다양한 구강 질환이 발생하여 나타나게 됩니다. 또한, 노화로 인해서 전체적인 치아를 포함한 신체부위가 약해져서 상실이 이루어지기도 하는데요, 전체적으로 이가 약해지며 치조를 손실 또한 발생하게 됩니다.



위와 같은 손상이나 손실될 상황이 발생했을 때에, 다양한 대처방법이 있는데 그 중에서 임플란트에 대해서 알아보도록 하였는데요, 대표적인 인공 치아로 손꼽히고 있는 임플란트는 저작력이 우수하고 실제 이와 강도와 색상이 거의 비슷하다는 장점이 있습니다.

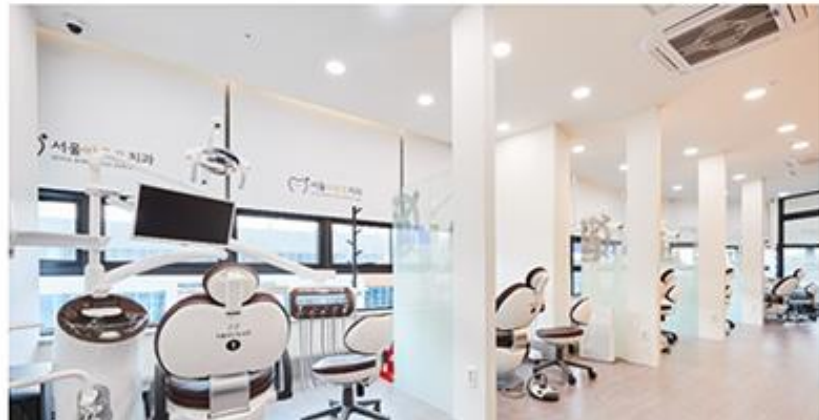

미사 네비게이션임플란트 치아 고민 덜수있는 방법



미사 네비게이션임플란트 치아 고민 덜수있는 방법

#미사네비게이션임플란트

모바일 보기

◆
**임플란트,
 오래 사용하고 싶다면?
 병원 선택이 중요!**



01 서울바른후치과 브랜드 블로그 포스팅

10 미사치주치료 어떤 경우에 받아야 할까 (2021.05.06)

<https://blog.naver.com/8e2c6huwdw/222339779351>

미사치주치료 어떤 경우에 받아야 할까

서울바른후치과 6시간전

블로그 게시물 더보기

치아 건강은 평생 건강을 좌우하는 것인데요, 치아 이외에도 잇몸 역시 중요한 부분이기에 잘 관리를 해 주어야 합니다. 만약 구강 위생 관리의 소홀함 등으로 인하여 치주염 등이 생기게 되었다면 미사치주치료를 진행할 필요가 있을 수 있습니다.



치주염과 치은염을 미리 막거나 완화시키기 위해서는 올바른 양치 습관을 들이고 이를 주기적으로 실행하는 것입니다. 서울에는 치주염을 줄여준다 는 식으로 홍보되는 잇몸 약이 있지만 실제로 이미 치주염이 발생했다면 크게 기대할 수는 없으며, 다만 치과에서는 양치약이나 잇몸과 치아 사이에 삽입하는 약제, 알약 등을 활용하게 됩니다.



미사치주치료 어떤 경우에 받아야 할까



미사치주치료 어떤 경우에 받아야 할까

#미사치주치료

댓글쓰기

댓글 0개

서울바른후치과
SEOUL BARUN HOO DENTAL CLINIC

서울바른 후치과

진료과목

- 구강검진
- 임플란트
- 소아치료
- 충치치료

01 서울바른후치과 브랜드 블로그 포스팅

11. 하남미사치과 매복사랑니 관리 방법 (2021.05.10)

<https://blog.naver.com/8e2c6huwdw/222344741856>

하남미사치과 매복사랑니 관리 방법

서울바른후치과 2021. 5. 10 9:59

내의 기사 + 이웃추가

우리가 생활하면서 꼭 필요한 요소를 꼽자면 한도없고 없이 많이 물어볼 수 있을 텐데요. 그중에서도 오늘날 치아에 대해 얘기해보려고 합니다. 치아로 인해 심하게 통증을 느껴 된다면 아플만은 아니라 기능적인 문제도 발생할 수 있어 주의해야 하는데요. 이를 저자는 '사랑'이 붙어 있어 공격적인 듯 보이지만 실제로는 매우 무서운 것이 사랑니라는 것을 다들 아실 겁니다.



진료시간

월요일	AM 10:00 ~ PM 21:00 (야간진료)
화수금	AM 10:00 ~ PM 19:00
목요일	AM 10:00 ~ PM 21:00 (야간진료)
토요일	AM 10:00 ~ PM 14:00 (점심시간 없음)
점심	PM 12:30 ~ PM 14:00
휴진일	일요일, 공휴일

사랑니가 신경과 가까이에 위치하여 붓음 같은 곳에 자리 잡았을 수도 있습니다. 그때 발치하려면 신경이 다치지 않도록 극도로 조심하여 고난이도 수술로 진행해야 하는데요, 이때 임상경험을 많이 쌓은 의료진에게 치료를 받아볼 수 있도록 해야 합니다. 이 역시 수술의 성공이기 때문에 사랑니 발치할 때는 믿을 수 있는 장비를 사용하고, 깔끔한 여건을 제시하는 곳으로 선택하여 수술을 받는 것이 바람직할 것입니다.

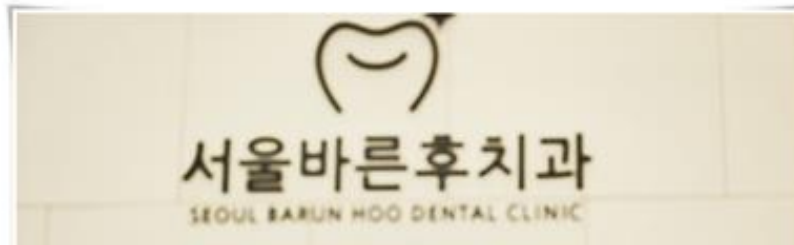

하남미사치과 매복사랑니 관리 방법

하남미사치과 매복사랑니 관리 방법

서울바른후치과 찾아오시는길

진료시간

월요일 AM 10:00 ~ PM 21:00 (야간진료)
 화수금 AM 10:00 ~ PM 19:00
 목요일 AM 10:00 ~ PM 21:00 (야간진료)
 토요일 AM 10:00 ~ PM 14:00 (점심시간 없음)
 점심 PM 12:30 ~ PM 14:00
 휴진일 일요일, 공휴일

#하남미사치과

이웃추가

01 서울바른후치과 브랜드 블로그 포스팅

12 망월동치과추천 치주질환 문제와 예방법 (2021.05.11)

<https://blog.naver.com/8e2c6huwdw/222346112865>

망월동치과추천 치주질환 문제와 예방법

서울바른후치과 2021. 5. 11. 09:13

누구나 살면서 한 번쯤 경험하는 것으로 치아 질환이 있을 것입니다. 좋지 않은 단순한 것부터 치주 질환이나 고령까지 다양한 문제가 발생할 수 있는데요, 그중에서도 잇몸이 붓거나 피가 날 때는 컨디션이 좋지 않을 때 충분히 일어날 수 있는 일로 보고 있습니다.

서울바른후치과

바르고 정직한 진료. 아프지 않고 편안한 진료를 약속합니다.
고객님들의 건강한 치아를 위해 **만족스러운 치료**가 되기 위해 노력하겠습니다.

| 진료과목

- 임플란트
- 치아교정
- 심미보철
- 치주치료

유슬미 | 원장

서울대학교 학사 졸업
서울대학교 치의학대학원 졸업
서울대학교 치의학대학원 치의학 석사
서울치과병원 교정과 수련
사과나무 치과병원 교정센터 전임의
미국 UCLA 치과교정학 고급과정 수료
연 YIGGLE (전치부 삼축교정) 연수회 수료
대한삼축교정학회 삼축교정 연수회 수료
대한 학관철 교합학회 연수회 수료
투영교정학회 연수회 수료

대한 삼축교정학회 정회원
대한 심미치과학회 정회원
대한 학관철교합학회 정회원
세계 소아치과학회 정회원
대한 심해소생학회 준회원

그리고 무엇보다도 필수적으로 망월동치과추천하는 치료는 바로 주기적인 스케일링입니다. 아무리 신경 써서 양치질을 하더라도 치아의 뒷부분에 쌓인 치태까지 신경을 쓰지 못할 때가 많습니다. 그래서 피가 나거나 붓고 아프게 되는 것인데요, 치과에서 받는 스케일링보다 더 깨끗하게 관리하는 것은 스스로는 어렵습니다. 그렇기에 치아의 건강을 확실히 지키려면 제대로 관리받는 것이 좋습니다.

망월동치과추천 치주질환 문제와 예방법

망월동치과추천 치주질환 문제와 예방법

망월동치과추천 치주질환 문제와 예방법

01 서울바른후치과 브랜드 블로그 포스팅

13. 미사역치과 충치의 진행 어떻게 이뤄지나 (2021.05.12)
<https://blog.naver.com/8e2c6huwdw/222347606164>



도한 충식을 씹을 때 가장 걱정할 경우도 생기기 시작하는 것도 이 단계인데요, 아울러 육안으로 봤을 때도 확연히 충치라는 게 희가 나는 시기이기도 합니다. 우리가 충치라고 하면 흔히 떠올리는, 치아 뒷면에 새카맣게 과색되어가는 모습은 대략 이 즈음이 발생하고 할 수 있습니다.



미사역치과 충치의 진행 어떻게 이뤄지나



미사역치과 충치의 진행 어떻게 이뤄지나

01 서울바른후치과 브랜드 블로그 포스팅

14 미사교정잘하는치과 이상적인 교정 시기는? (2021.05.13)

<https://blog.naver.com/8e2c6huwdw/222349046425>



대표적인 치아교정 부작용은 어떤 것이 있을까요? 가장 큰 비중을 차지하고 있는 것은 아이러니하게도 부정교합이라고 합니다. 부정교합을 개선하기 위해서 교정을 했지만 다시 같은 문제가 나타나는 것인데요.



미사교정잘하는치과 이상적인 교정 시기는?

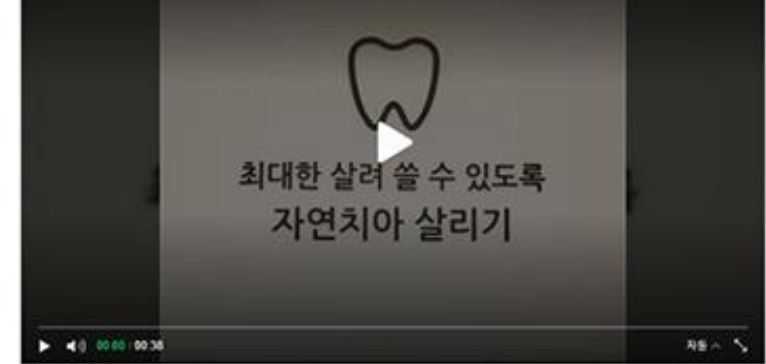

미사교정잘하는치과 이상적인 교정 시기는?

01 서울바른후치과 브랜드 블로그 포스팅

15. 미사치과 치아를 깨끗하게 (2021.05.14)

<https://blog.naver.com/8e2c6huwdw/222350414454>

미사치과 치아를 깨끗하게

미사치과 치아를 깨끗하게

우리의 치아는 양구치가 자리하게 되면 다시 자리하지 않습니다. 때문에 평소 관리 등에 안전을 기하면서 가능한 오래 자연치아를 유지할 수 있도록 노력을 기울이는 것이 가장 중요한 부분이라 할 수 있습니다. 하지만 충치는 물론 잇몸병 등은 자주 발생하고 쉽게 나타나는 구강질환이라 더 주의가 요구됩니다.



서울대학교 학사 졸업
 서울대학교 치의학대학원 졸업
 서울대학교 치의학대학원 치의학 석사
 서울치과병원 교정과 수련
 사과나후 치과병원 교정센터 전임의
 미국 UCLA 치과교정학 고급과정 수료
 안 TIGGLE (전치부 설측교정) 연수회 수료
 대한설측교정학회 설측교정 연수회 수료
 대한 턱관절 교합학회 연수회 수료
 투영교정학회 연수회 수료

대한 설측교정학회 정회원
 대한 심미치과학회 정회원
 대한 턱관절교합학회 정회원
 세계 소아치과학회 정회원
 대한 심폐소생협회 준회원

잇몸병은 대부분의 사람에게 영향을 주는 도승을 지지고 있습니다. 하지만 많은 분들이 이를 두고 가볍게 여기는 경우가 많이 존재합니다. 잇몸병이 있으면 신체의 다른 곳에서 염증을 악화시킬 수도 있고 결국 이 때문에 다른 질환의 발병 위험이 커지게 되는 것입니다. 잇몸병의 하나인 치주염이 있으면 치아 플라크 즉 치태의 세균이 면역체계가 문제를 유발할 수 있어 각별히 주의를 기울여야 합니다. 결국 이런 과정으로 염증이 초래되는 것이기에 늦지 않게 미사치과를 찾아야 합니다. 그런데 시간이 지남에 따라 치아를 지양하고 있는 연조직과 뼈가 침식 과정도 이뤄지기도 할 수 있어 각별히 주의해야 합니다.



미사치과 치아를 깨끗하게



미사치과 치아를 깨끗하게



서울바른후치과
 Seoul Barun Dental Clinic

서울바른후치과

바르고 정직한 진료, 아프지 않고 편안한 진료를 약속합니다.
 고객님의 건강한 치아를 위해 만족스러운 치료가 되기 위해 노력하겠습니다.

중치치료 소아치료

01 서울바른후치과 브랜드 블로그 포스팅

16 미사충치치료 치아 관리를 위해서는 (2021.05.17)

<https://blog.naver.com/8e2c6huwdw/222354166626>

미사충치치료 치아 관리를 위해서는

미사충치치료 치아 관리를 위해서는

치아는 우리 몸을 위한 중요한 부위 중 한 가지입니다. 몸 건강에 대해서 말할 수 있는 건 물론이고 관리를 위해 노력을 해야 하는 것입니다. 치아는 유치가 상하고 어느 정도 시간이 흐른 후 빠지게 되는데 그 자리에는 영구치가 자라나지 않습니다. 영구치는 우리 몸에서 오래 유지가 되어 잘 유지할 수 있게 노력해야 하는 것이기도 합니다. 하지만 생활을 하면서 먹는 음식과 간식 등으로 인해서 치아에는 영향을 미치게 됩니다. 그리고 치아에는 충치가 생기기 시작을 하죠. 이때 치아에는 미사충치치료를 통해 관리를 잘 해줘야 합니다.



법치가 남은 경우 이는 손상이 된 부분을 없앨 수 있어야 하며 이 부분에 대해서 보존을 후 견디어를 만드는 작업을 거치게 됩니다. 충치에 대한 병리가 높은 면에서 다양한 부분에 생기기 때문에 개인별로 맞춤식 관리를 하는 것입니다. 그리고 병리하게 과정을 하게 되면서 그에 따른 대처를 하게 됩니다. 불편함을 줄이고 생활을 하는데 내구성을 높일 수 있기도 합니다.

[진료시간]
 월 요 일 오전 10:00 - 오후 9:00 (야간진료)
 화, 수, 금 오전 10:00 - 오후 7:00
 목, 요 일 오후 2:00 - 오후 9:00 (오전휴진, 야간진료)
 토, 일 휴진 오전 10:00 - 오후 2:00 (점심시간 없음)
 점심시간 오후 12:30 - 오후 2:00
 휴진 일 일요일 및 공휴일

[진료안내]
 임플란트 / 치아교정 / 심미보철 / 보존치료 / 잇몸치료
 치아미백 / 충치치료 / 신경치료 / 소아진료 / 사랑니발치

서울바른후치과

이보다 더 심각한 경우도 있습니다. 치구열이라고 하는데 이는 악간의 자극만으로도 통증을 심하게 느끼게 됩니다. 치구는 충도나 잇몸을 먹었을 때 통증이 발생이 되며 자극이 사라지면 통증 역시 사라지게 됩니다. 또, 치구는 자극만 아니라 뜨거운 것에 대한 자극을 받을 수 있습니다. 자극이 사라지고 난 후에도 쉽게 사라지지 않기도 하고.



미사충치치료 치아 관리를 위해서는

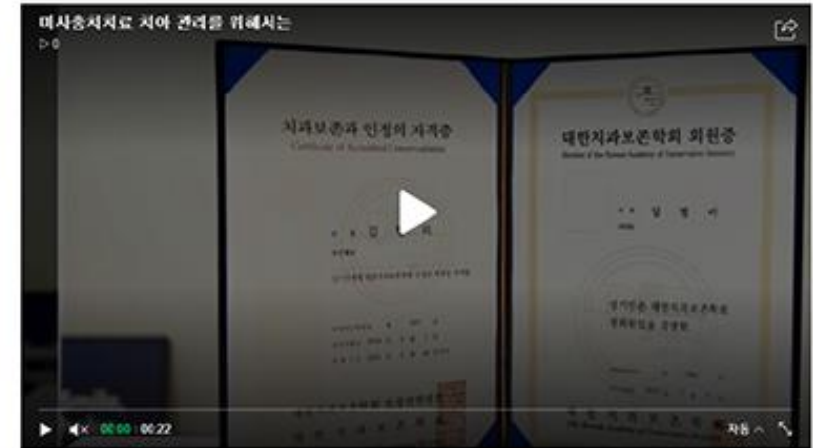

미사충치치료 치아 관리를 위해서는

미사충치치료

댓글쓰기

01 서울바른후치과 브랜드 블로그 포스팅

17. 치아미백 미사치과에서 알려드립니다 (2021.05.18)

<https://blog.naver.com/8e2c6huwdw/222355634149>

치아미백 미사치과에서 알려드립니다

서울바른후치과 2021. 5. 18. 10:18

네이버 블로그

66
치아미백 미사치과에서 알려드립니다
59

영양소가 부족하면 잇몸 가려지고 붓거나, 매니저에서 사신 보세 나뭇잎이 낫지 않는 것일 수도 있습니다. 비관할 필요 없습니다. 잇몸을 깨끗이 관리하면 잇몸 붓기를 줄 수 있습니다. 현재는 마스크를 주로 쓰고 다니기 때문에 적당히 못하는 관리일 수도 있으나, 이를 잘 관리하는 것은 결국 나 자신과 자신감에 있어서도 상당한 영향을 미칠 수 있습니다.



옆기롭신도 사주 받는 면 뒤대고 나르거나 스킨도 싼도 고고고의 제주시 앞은나년 노발겨 워는 것은 시간 문제가 아니라 크게 분례로써 자제비 약이 간히 살아보도록 하겠습니다.





본 포스팅은 '서울바른후치과의원' 의료광고용 포스팅입니다.

서울 119 동대문구 동대문로1길 101 서울바른후치과의원 5-1191
 11912 서울 동대문구 동대문로1길 101 서울바른후치과의원 5-1191, 23



서울바른후치과

바르고 정직한 진료 아프지 않고 편안한 진료를 약속합니다.
 고객님의 건강한 치아를 위해 **만족스러운 치료**가 되기 위해 노력하겠습니다.



1 지라카모

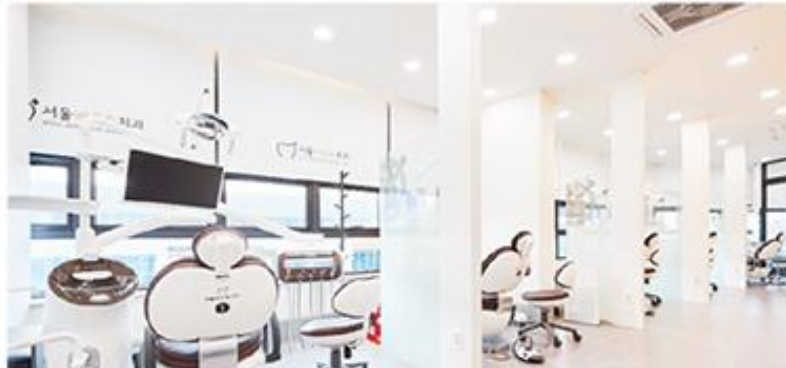

01 서울바른후치과 브랜드 블로그 포스팅

18 미사어린이지과 유치관리는 필수 (2021.05.20)

<https://blog.naver.com/8e2c6huwdw/222358229462>

미사어린이지과 유치관리는 필수

서울바른후치과 2021. 5. 20. 9:15 나리 게시 +이웃추가

“
미사어린이지과 유치관리는 필수
”

어제 막 초등학교 입학한 자녀를 둔 부모님 중 유치관리를 고민하고 있는 부모님도 많을 것입니다. 이 시기는 영구치와 임시치가 나기 시작하는 시기라 할 수 있습니다. 그래서 구강 구조 상 여러 변화가 많은 아이들에게 정기적으로 치과를 방문해 충치 여부를 살펴보고 올바른 치아관리가 필요한지 알아보시는 것이 중요합니다. 6-7세경 유치 교환기에 다다른 경우에는 이미 치과를 방문해서 치열 검사가 나오는 파노라마 사진을 찍어보며 피관통 하는 것도 중요합니다. 이러한 과정을 통해 충치도 확인해 보고 학년에 맞는 영구치 관리를 받는 것이 중요합니다. 영구치가 영구치로 갈수록 영구치 관리도 중요하고 영구치 관리를 꼭꼭 하게 할 것이지, 과잉치 또는 결구치 유치는 영구치 치과를 통해 관리해 주어야 합니다.



과잉치 확인하게 느껴질 때

과잉치는 정상 치아의 개수보다 더 많은 경우를 말하고 있습니다. 미사어린이지과에는 이러한 유실이 상당히 많이 발견되고 있습니다. 과잉치를 조기에 발견해 빼주는 것이 영구치가 정상적으로 나오도록 하는 데 도움이 되기에 정기검진이 꼭 필요한 것입니다.



미사어린이지과 유치관리는 필수



미사어린이지과 유치관리는 필수

[진료시간]
 월 오 일 오전 10:00 - 오후 9:00 (야간진료)
 화, 수, 금 오전 10:00 - 오후 7:00
 목, 요 일 오후 2:00 - 오후 9:00 (오전휴진, 야간진료)
 토, 일 오전 10:00 - 오후 2:00 (정식시간 없음)
 점심시간 오후 12:30 - 오후 2:00
 휴 선 일, 월요일 및 공휴일

[진료안내]
 임플란트 / 치아교정 / 심미보철 / 보철치료 / 잇몸치료
 치아미백 / 충치치료 / 신경치료 / 소아진료 / 사랑니발치

#미사어린이지과

이웃추가

01 서울바른후치과 브랜드 블로그 포스팅

19. 하남 신경치료 자세히 알아봐야하기에 (2021.05.21)

<https://blog.naver.com/8e2c6huwdw/222359704493>

하남 신경치료 자세히 알아봐야하기에

66
하남 신경치료 자세히 알아봐야하기에
99

이로 인해 문제가 발생했다면 빠르게 해결해야 한다는 것을 잘 알고 계실 겁니다. 이와 한 번 어드거 시작하고, 제대로 치료하지 않고 방치해놓을 경우 갈수록 심해지게 마련이기 때문에 신속하게 고쳐주어야 하는데요, 꼭꼭한 입을 껌하는데, 갈을 하는데도 아려움이 생길 수 있어 주의해야 합니다.



SEOUL BARUN HOO DENTAL CLINIC

서울바른후치과 의료진

김정미 대표원장

- 보건복지부 인증 치과보존과 전문의
- 서울대학교 치의학대학원 졸업
- 서울대학교 치의학대학원 치영학사
- 서울대학교 치과병원 인턴 수료
- 서울대학교 치과병원 치과보존과 레지던트 수료
- 서울대학교 치의학대학원 박사 수료(치과보존학)
- WDR(International Association for Dental Research) 회원
- OSSTEM AIC Implant training course 수료
- OSSTEM AIC Advanced Sinus Surgery Course 수료

치료를 받다가 변형된 이의 모양으로 인해 음식물이 끼기도 하고, 맞물리는 이가 움직이게 될 수도 있습니다. 소실된 이를 끈 손전등으로 약하게 빛을 쬐면 이 손전등의 모서리가 쉽게 부서질 수 있어 주의해야 합니다. 하남 신경치료를 하신 후에는 치아에 수분과 영양분의 공급이 제한될 것이며 이가 투식투식유지되기도 하여, 작은 힘에도 부서질 수 있으므로 치아를 반드시 피워주는 것이 좋습니다. 그렇기에 이에 대해 잘 일러주시고 견뎌주시는 것이 좋겠습니다.



서울바른후치과

[진료시간]
 월·요·일 오전 10:00 ~ 오후 9:00 (야간진료)
 화·수·금 오전 10:00 ~ 오후 7:00
 목·요·일 오후 2:00 ~ 오후 9:00 (오전휴진, 야간진료)
 토요일 오전 10:00 ~ 오후 2:00 (정식시간 없음)
 점심시간 오후 12:30 ~ 오후 2:00
 휴·전·일 일요일 및 공휴일

[진료안내]
 임플란트 / 차아교정 / 심미보철 / 보존치료 / 잇몸치료
 치아미백 / 충치치료 / 신경치료 / 소아진료 / 사랑니발치

그렇다면 모든 이에 신경치료 방식이 적용가능한지 살펴보겠습니다. 근관치료는 치아의 뿌리, 주위 골조직이 적당히 건강해야만 시행할 수 있게 되며, 적합한 치료가 가능합니다. 일반적으로 가능한 것 같아서 근관치료를 했더라도, 그 성공률을 지켜보면 결과적으로는 35-90% 정도로 100%는 아닌 것을 볼 수 있습니다.



하남 신경치료 자세히 알아봐야하기에



하남 신경치료 자세히 알아봐야하기에

하남신경치료

9 댓글 추가

공유

01 서울바른후치과 브랜드 블로그 포스팅

20 미사투명교정 자세하게 체크(2021.05.24)
<https://blog.naver.com/8e2c6huwdw/222363761561>

미사투명교정 자세하게 체크!

미사투명교정 자세하게 체크!

우리의 치아는 건강하고 좋은 모습을 유지하는 게 중요합니다. 제대로 잘 유지할 하지 못하게 된다면 여러 문제들이 발생을 하게 되면서 안 좋아지는 건 물론이고 부담감을 가지고 오게 합니다. 특히 알아야 하는 부분 중 한 가지가 치아 잇몸등에 대한 침전예요. 치아 잇몸질 자체가 제대로 이루어지지 않는 경우 이체 스아를 이용한 저작 기능이 떨어질 수밖에 없습니다. 또 발음도 문제가 되고 심리적으로 상당히 부담을 가지고 오게 합니다. 그래서 미사투명교정을 이용하게 되면서 좀더 치아 잇대를 만들어 나가게 되죠.



고깃통 권택하게 될 때 이뿔이 저속부터 풀리지 못하게 법칙이나 규칙에 따라 움직이는 게 아닙니다. 수직적으로 일어나지 않는 결함일 수 있는 데요, 그래서 새로운 충치를 구강 구조에 맞게 제작을 하면서 진행을 하게 되는 것입니다.

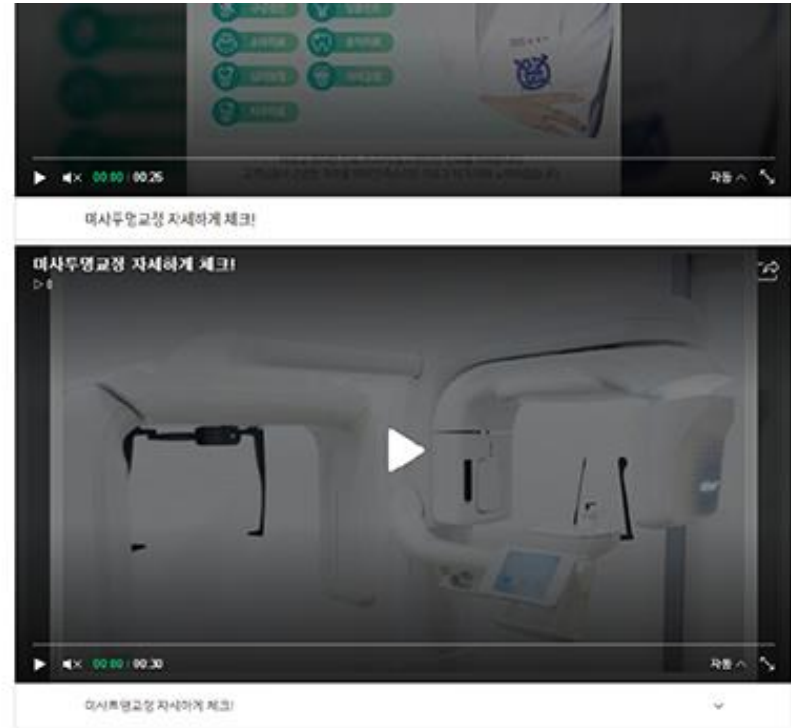

#미사투명교정

댓글쓰기

🔍 🔄 📄 🗑️ 🏠

02 서울바른후치과 키워드 상위노출

VIEW

리온치과의 독특한 치아 정보를 | 2021.04.06

망월동치과 뒤돌린 치아 상황에 맞는 교정으로

망월동치과 뒤돌린 치아 상황에 맞는 교정으로 사람의 신체는 어디 하나 중요하지 않은 곳... 우즈긴 망월동 인근 치과만을 찾는 경우도 있으며, 물론 거리가 멀지 않으면서도 검색하고...

#망월동치과

서울바른후치과 | 2021.04.26

망월동치과 치아 건강을 위해서

망월동치과에서는 이에 대해 잘 관리해드리고 있는데요. 일반적인 통계에 따르면 치아 교정을 한 사람들이 모두 만족하는 결과를 얻는 것은 아닌 것으로 보입니다. 사실상 치과와...

#망월동치과

메디칼정보 News | 2021.02.22

망월동 치과 믿고 방문할 수 있는 곳!

망월동 치과 안녕하세요~ 미사프라임치과입니다. 예방 치료를 최우선으로 합니다. 철저한 소독 및 멸균처리 시스템을 사용합니다. 완벽한 치료를 위해 최신식 장비만을 사용합니다. 모든...

#망월동치과

망월동 치과 안전을 우선으로 생각하는 미사프라임(#망월동치과)

건강정보 | 2021.02.22

망월동 치과, 임플란트, 심미보철, 치주치료 - 미사들러스치과의원

[모바일화면] -> 망월동 치과, 임플란트, 심미보철, 치주치료 - 미사들러스치과의원 > 위치 : 경기도 하남시 미사강변중앙로 226 (망월동) > 진료과목 : 치과, 임플란트, 심미보철...

망월동 치과, 신경치료, 충치치료, 잇몸치료 - 류치과의원
망월동 치과, 임플란트, 소아치과, 교정치료 - 백현치과의원

건강케어 정보모음 | 2020.10.1

망월동치과 작더라도 간과없이

속한다면 치과에 내원하여 증치 치료 해주는 것이 치아 건강을 지킬 수 있습니다. 망월동치과 :: 증치 치료단계 및 예방 1단계는 레진으로 증치를 제거한 부위만 수복해주는 간단한...

#망월동치과

망월동치과 뷰탭 2위

VIEW

서울바른후치과 | 3일 전

망월동치과추천 치주질환 문제와 예방법

망월동치과추천하는 치료는 바로 주기적인 스케일링입니다. 아무리 신경 써서 양치질을 하더라도 치아의 뒷부분에 발생하는 치석까지 신경을 쓰지 못할 때가 많습니다...

#망월동치과추천

망월동치과 치아 건강을 위해서(#망월동치과)

Hermeisa | 2020.11.17

연세이담치과에서 치아상당받아봤어요.(망월동치과)

망월동치과라고 관장은 곳이 있다고 하길래 남편이랑 같이 찾아갔어요. 미사지구치과라서 그런지 엄청... 저같은 직장인들은 화요일과 목요일만 예약하고 가시는걸...

#연세이담치과 #미사치과 #미사지구치과 #미사연세이담치과

건강정보 | 2021.02.22

망월동 치과, 치아교정, 임플란트, 심미보철 - 미사바른치과의원

망월동 치과, 치아교정, 임플란트, 심미보철 - 미사바른치과의원 [상세보기] [모바일 화면] -> 망월동 치과... 원인과 추천음식 예방예측음식 섭취의 표능 당노에 좋은...

메니업 의료분야 정보포털

갈일 교상 미사 위에 하남 아이뎀 / 아이뎀 / 하남 아이뎀 | 2020.06.05

망월동 치과 관장은곳이나요?

망월동쪽에 과잉진료안하고 실력있는 치과 있나요?

에이플러스치과요 저는 하남 이사온지 5년인데 가족들 모두 여기서 다녀요 원장님 간... 연세남다른플란트치과요!! 과잉진료안하고 꼼꼼하게 잘봐주세요. 전 대단속이라 추천...

과잉진료없는치과

레이크 | 2020.11.21

깔끔하고정철한 망월동치과 .

내부가 무척 깔끔하고 정결했던 망월동치과 미사 연세이담치과였어요 ㅎㅎㅎ 저도 이곳에 그냥은게 아니라 지인분께 추천받고왔는데 친절하기도 엄청 친절하기도하...

#연세이담치과 #미사치과 #미사지구치과 #미사연세이담치과

서울클리어교정치과 미사점 | 2019.10.18

망월동치과교정치과 원하던 치료로

많은 분들이 추천드리십니다. 정결한 치료 환경을 조성하는 망월동교정치과 교정 프로그램은 소독 과정을 철저 거쳐 환자 개인이 걱정할 수 있는 교차감염에 대한 걱정을...

VIEW 더보기 ->

망월동치과추천 뷰탭 1위

VIEW

서울바른후치과 | 6일 전

미사 네비게이션임플란트 치아 고민 덜수있는 방법

길을 미리 찾아서, 가장 적합하고 빠른 경로로 가는 네비게이션처럼, 경로를 미리 설정하여... 브릿지, 임플란트 등이 있으며 그 중에서 미사 네비게이션임플란트에 대해서...

#미사네비게이션임플란트

건강정보&병원정보 | 2021.04.20

미사역치과 정확성을 기대하는 네비게이션 임플란트

미사역치과 네비게이션 임플란트는 수술 전 정밀 수술 유도 장치, 즉 가이드를 제작하여 진행됩니다. 실제 수술 시 환자의 구강 내에서 정확한 위치에 임플란트가 식립될 수 있도록...

#미사역치과

미사역임플란트 통증과 출혈을 줄이는 3D 네비게이션(#미사역임플란트) 미사임플란트 맞춤 지대주를 사용하는 이유(#미사임플란트)

미소합치과의원 | 2021.03.11

미사임플란트 고민중이라면

일반적인 잇몸 절개 방식에 비해 미사임플란트의 네비게이션은, 잇몸의 절개없이 작은 절단만으로 진행하기 때문에 붓기나 출혈을 줄일 수 있고, 케어 이후 나타날 수 있는 여러...

#미사임플란트

미사임플란트 아트기전에 시작해요(#미사임플란트) 미사치과 정척하게 정교하게(#미사치과)

아해보세요 | 2020.07.17

사고나 노화로 언제라도 상실할 수 있는 우리 치아

최근에는 정교하고 안정적으로 임플란트를 식립할 수 있는 디지털 네비게이션 임플란트가 새롭게 각광받고 있습니다. 네비게이션 임플란트란? 쉽게 말해서 우리가 목적지를 가고자 할...

#미사임플란트 #미사교정 #미사교정치과

미사역 퍼스트치과의원 | 2021.01.12

미사임플란트 정확한 길을 찾는 네비게이션 임플란트

만약 친신 질환이 있어 미사임플란트를 미뤘으셨다면, 네비게이션 임플란트를 진행하는 것이 좋습니다. 앞서 말씀드린 것처럼 네비게이션 방식을 도입하면 절개 부위를 줄일 수...

#미사퍼스트치과 #미사임플란트

미사네비게이션임플란트 뷰탭 1위

VIEW

서울바른후치과 | 4일 전

미사교정잘하는치과 이상적인 교정 시기는?

치과 피해구제 사례 중에서 약 18%의 불만족 사례가 교정에서 오는 만큼, 비용보다는 실력 위주로 미사교정잘하는치과를 선택하는 것이 필요할 수가 있습니다. 대표적인 치아교정...

#미사교정잘하는치과

미사 에이플러스치과 | 2020.10.16

미사교정치과 잘하는곳 확인해요.

해결하기위해서 미사교정치과에서 도움을 받아야 한다면 경험이 많아서 숙련된 노하우로 바로고 정확하게 맞맞은 힘과 각도를 이용해서 오작장이 좋은결과 얻을수있는곳을...

#미사교정치과 #치과교정과전문원

미사치아교정 잘하는곳 정교하게 미사 스텔링 잘하는치과 - 개운한 치석제거 (#치석제거 #스케일링)

항기다문꽃잎의 행복나누리 | 2일 전

홍산동치아교정추천 미사교정치과 턱관절 이상증상알아보기

홍산동치아교정추천 미사교정치과 턱관절 이상증상알아보기 요즘은 요요에 대한, 맞춤교정을 잘하는 곳이며 교정후에도 사후관리 프로그램이 잘 되어 있어서 교정이 끝날 때까지...

#하남교정치과 #미사교정치과 #덕동교정치과 #홍산동교정치과 #하남시청역교정치과 #하남점

아해보세요 | 2021.04.13

임플란트 '잘한다'의 기준

선택인지 고민되지했지만 위와 같이 의료장비, 사후관리까지 꼼꼼하게 알아보고 결정하셔서 건강한 임플란트 식립하시길 바랍니다.도움말 : 미사치과 미사은아치과 이재호원장

#미사치과 #하남치과 #하남임플란트 #미사치아교정 #미사임플란트

미사강변도시 미사임플란트 미사점 | 2020.04.28

치과 교정 잘하는곳이요??

미사맘님들^^ 아이 치아교정용 해주려고해요 올해10살 되었고요 알나니 튀어나오니 더 튀어나올까 봐 교정을 해주어야할것같은데 미사에 치과교정잘하는곳 있을까요? 지금 해줘도...

저희 아이는 경희대에서 했어요- 경희이탈 진료 과정 설명들으시고 여로우 상담 받고보고 후유 치료 선택 결정하세요. 저희병원도 소아교정이고 대어서 튀어요 명

골반교정 잘하는 곳이요- 아이 교정치과 관장은곳 있을까요?

미사교정잘하는치과 뷰탭 1위

02 서울바른후치과 키워드 상위노출

VIEW

서울바른후치과 | 6일 전

미사세라믹교정 부분적으로 교정하기

세라믹으로 진행할 시 심미성과 경제성까지 잡을 수 있습니다. 치아색의 도자기 재질을... 이런 환자를 위한 교정으로 미사세라믹교정을 알려드릴 수 있겠습니다. 전체가 아니라...

#미사세라믹교정

건강정보&병원정보 | 2020.12.08.

미사치아교정 메탈 장치와 세라믹 장치의 차이점

미사치아교정 메탈 장치와 세라믹 장치의 차이점 치아 교정 치료에서 가장 많이 사용된 장치는 메탈 교정 장치라 아닐까 합니다. 메탈 교정 장치는 치아 교정 역사의 초창기부터 사용했...

#미사치아교정

미사교정치과 수십년간 사용되어 온 메탈 교정(#미사교정치과)
미사교정치과 성인 교정 미루지 마세요!(#미사교정치과)

미사 에이플러스치과 | 3일 전

미사치아교정 충분히 알아보고

생각해보셨을텐데요 미사치아교정을 앞두고 진행하고자 한다면 좀더 나를위해 고른... 디지털진단후 교정계획을세워 클리피서,세라믹등의 장치를 활용해서 치아를 바르게 해드리고...

#미사치아교정

미사교정치과 긍정적인 모습으로(#미사교정치과)
미사교정치과 긍정적인 모습으로 (#미사교정치과)

미사역 퍼스트치과의원 | 2021.04.06.

미사교정치과 편안하고 심미적이지만 기능적인 장치

미사교정치과 편안하고 심미적이지만 기능적인 장치 기술의 발달은 사람의 생활을 보다... 편안하고 심미적인 장치 게다가 클리피서는 투명도가 높은 세라믹 브래킷으로만 들여져 있어...

#미사퍼스트치과 #미사교정치과

미사치아교정 심미성과 기능성을 잡는 클리피서(#미사퍼스트치과 #미사치아교정)
미사교정치과 자신감 있는 미소를 위한 선택(#미사퍼스트치과 #미사교정치과)

더원교정치과 입니다 | 2021.03.16.

미사교정치과 오래 고민하지 마세요

메탈의 단점을 보완하여 등장한 것이 세라믹입니다. 치아와 유사한 색상으로 자세히 보지... 미사교정치과는 3D 모르페우스 장비를 활용하여 정밀진단과 함께 교정 후 변화되는 얼굴...

#미사교정치과

VIEW

서울바른후치과 | 3일 전

미사충치치료 치아 관리를 위해서는

빠르게 미사충치치료를 해야 합니다. 하지만 충치가 생기고 난 후 통증이 나타나는데... 표면 정도만 진행이 된다면 빠르게 치료가 가능하고 통증도 없어 불편함을 덜어내게 됩니다...

#미사충치치료

미사역치과 충치의 진행 어떻게 이뤄지나(#미사역치과)

미사프라임치과 공식대표블로그 | 7일 전

하남미사치과에서 충치치료하기

그렇다면 충치를 치료하는 방법은 어떻게 될까요? 오늘 미사프라임치과에서 충치치료에 대해 알아보겠습니다. 충치, 방치하면 안 됩니다! 언제 어떻게 발생될지 모르는 충치는...

#충치치료 #미사프라임치과 #충치원인 #충치치료방법 #충치치료과정 #충치예방법 #충치치료

유치충치치료, 왜 중요할까요?(#유아충치 #유아충치원인)
하남미사치과 충치예방하는 가장 좋은 습관은?(#충치 #충치원인)

미사 에이플러스치과 | 2020.11.07.

미사충치치료 때우기,씌우기 종류는?

과잉치료가없이 세심하게 때우고,씌우는 치/료/를 받는 게 중요한데요 오늘 어떤 종류로... 정도도 충치가 깊어졌을때에는 인레이를 해주셔야해요! 미사충치치료 때우기 씌우기...

#미사충치치료 #미사치과

하남 미사 충치치료 안정적으로 진행을(#미사치과 #미사충치치료)
미사 크라운 충치치료 (신경치료하고)#치과신경치료 #크라운치료

각종 병원의료 정보 | 2021.01.04.

미사강변충치치료 너무 늦지 않게끔

마지막으로 미사강변충치치료 증 크라운치료를 충치 범위가 가장 깊고 넓은 때 사용합니다... 미사강변충치치료가 필요하다면 자신에게 가장 잘 맞는 치료법을 알아 줄 필요가 있습니다....

#미사강변충치치료

더 고운 하후 | 2021.03.22.

미사지구치과 충치치료 단계별 증상과 치료법에 대해 알아보겠습니다!

미사지구치과 충치치료 단계별 증상과 치료법에 대해 알아보겠습니다! 충치란? 현대 사회는... 충치가 생겼다면? 단계별 증상과 치료방법을 알아보면, 초기 단계는 치아의 주춧돌이...

#미사지구치과 #서울대이고운치과

미사치아교정 치아교정이 필요할까? (#미사치아교정 #더고운치과)

VIEW

서울바른후치과 | 2021.04.23.

미사치과 보존과 치아를 보호하는 법

오늘은 일상 속에서 치아를 보호하는 방법, 보존과에 대해 이야기해보려고 합니다... 각각 환자마다 손상도가 다르기 때문에 미사치과를 통해 정확한 상담이 필요하지만, 가장 좋은...

#미사치과 #보존과

리온치과의 특별한 치아 정보를 | 2020.09.22.

미사 보존과치과 자연치아 살리는 구강건강 관리방법

따라서 구강에 이상을 감지하셨을 경우 먼저 미사 보존과치과 를 통해 본인의 자연치아를 가능한 지키는 방법을 알아보셔야 합니다. 치아 손상의 경우 다양한 원인에 의해서...

#미사보존과치과

연세이담치과 | 2020.04.29.

미사치과 편안하고 안정감있게

그래서 스케일링도 평소에도 꾸준히 관리를 해주어야 튼튼한 치아를 보존할 수 있는데... 치아의 불편함을 느끼거나 통증이 있다면 치과의 선택도 중요해요. 미사치과는 충치잇몸/신경...

미스담치과의원 | 2020.10.21.

미사치과 정직하게 정교하게!

미사치과는 수많은 경험을 축적해 왔으며, 보철이나 보존 케어에 대해서 다양한 노하우를 지니고 있었어요. 그렇다 보니 진행하는 과정 중 대다수가 보철과 보존 케어를 차지하고 있는...

#미사치과

하남본치과 가지런한 치열, 아름다운 미소 | 4일 전

미사치과 추천 멀리서 찾지 않아도

미사치과 추천 멀리서 찾지 않아도 사람마다 생각하는 것에 조금씩 차이는 있겠지만... 그래서 미사치과를 통해 정기적인 검진과 스케일링을 받는 것도 중요해요. 노화는 누구에게나...

#미사치과 #미사치과추천

미사강변치과 12년간 한자리에서(#미사강변치과)
미사치과 추천 기초부터 탄탄히 다져(#미사치과 #미사치과추천)

VIEW 더보기 →

VIEW

하남본치과 가지런한 치열, 아름다운 미소 | 4일 전

미사치과 추천 멀리서 찾지 않아도

미사치과 추천 멀리서 찾지 않아도 사람마다 생각하는 것에 조금씩 차이는 있겠지만... 그래서 미사치과를 통해 정기적인 검진과 스케일링을 받는 것도 중요해요. 노화는 누구에게나...

#미사치과 #미사치과추천

미사치과 어려울수록 추천하는 곳에서(#미사치과 #미사치과추천)
미사교정치과 맞춤형 치료계획으로(#미사교정치과)

미사 에이플러스치과 | 2021.02.20.

미사치과추천 정확하고 친절하게 ~

더욱 미사치과 추천을받고 있는데요 오랜 경험을 토대로 자연스러운 치아이동을 해드려서... 치과교정과전문의 김형석원장이 직접 정음의 정상급 클리피서등의 장치를 사용하...

#미사치과추천

하남 미사 교상 위례 아이음매 / 아이음매 / 하남 아이음매 | 2021.03.18.

미사치과 치료추천

임플란트 해야하는데... 과잉진료라고 꼼꼼하게 잘해주는지와 (미사치과) 추천부탁드려요 임플란트 130정도 생각하고 있는데... 더 비싼가요??

임플란트는 아는데... 아를 교정함에... 저희 신랑했는데 시형알인데 골공... 저 지금하고... 대두에 잇몸...

키즈치과 겸정은 꼭 추천부탁드려요
미사에 과잉진료 안하는 치과 추천해주세요

서울바른후치과 | 2021.04.22.

미사치과추천 치아 문제를 올바르게

미사치과추천을 통해 한 번 알아보도록 하겠습니다. 치아에 대한 상실이 이루어지게 되면... 이는 개인에 따라 다르며 잘못 자라나거나 관리가 되지 않을 경우 미사치과추천을 통해...

#미사치과추천

서울대고운치과의원 | 7일 전

미사치과, 하루 안에 끝나는 임플란트

미사치과, 서울대고운치과입니다. 단 한번의 내원으로도 치아 발치에서 임플란트 식립까지... 적은 통증과 회복 속도가 빠른 원대이 임플란트를 추천드립니다. - 임플란트 치료에 오랜...

#미사치과 #미사임플란트 #원대이임플란트 #임플란트치과

미사어린치과 소아교정 추천하는 이유(#미사어린치과 #소아교정)

미사세라믹교정 뷰탭 1위

미사충치치료 뷰탭 1위

미사치과보존과 뷰탭 1위

미사치과추천 뷰탭 4위

02 서울바른후치과 키워드 상위노출

VIEW 전체 블로그 카페

- 건강정보 2021.02.22. **망월동 치과, 임플란트, 심미보철, 치주치료 - 미사플러스치과의원**
하남시 미사강변중앙로 226 (망월동) >> 진료과목 : 치과, 임플란트, 심미보철, 치주치료, 턱관절치료, 소아치과, 중치치료, 신경치료, 사안니발치, 어르신들니, 치아미...
- 365일 잇몸을 돌보는 치사사이다 2020.04.14. **아파요 잇몸이 부었어요 잇몸에서 피가나요 잇몸이내려가요(Feat. ...)**
죽어도 치주를 천공한 치료보다는 그러면 안됩니다. 임플란트를 하기전에 치주치료 잇몸치료를 해야 할지가 남은 본인의 치아은 재가 한 임플란트는 오래쓰게 될 ...
- 아해보세요 2021.04.13. **임플란트 '잘한다'의 기준**
치아는 충치, 치주질환, 사고, 노화 등 다양한 원인으로 인해 기능을 상실합니다. 과거에는 치아 상실 시 그대로 방치하는 경우가 많았습니다. 하지만 이로 인해 다량...
- 미사센트럴치과 2020.03.09. **붓고 피나는 잇몸-스케일링/치주치료로 예방하기 [하남치과/미사...]**
잇몸치료 중 하나인 스케일링과 보다 전문적인 치주수술치과인 임플란트술이 있어 이 전문적인 (이름도... 부항만 글... 조금이라도 도움이 되셨길 바라며 이상 검출했어...
- 하남본치과 가지현한 치열, 아름다운 미소 2021.03.21. **미사임플란트 식립부터 사후관리까지 꼼꼼히**
충치나 신경, 치주치료도 마찬가지겠지만 특히 미사임플란트 같은 경우는 치아의 기능 자체를 대체하는 것이고 잘못하게 했을 때 크게 될 부작용의 정도가 더 크기...
- 하남본치과 가지현한 치열, 아름다운 미소 3일 전 **[7사] 임플란트 재수술 피하고 싶다면, 치주치료부터 꼼꼼하게**
리더 - 임플란트 재수술 피하고 싶다면, 치주치료부터 꼼꼼하게 - 보도 더 리더에서 미사프라임치과 이봉석 대표원장님의 임플란트 시술 전 치주치료의 중요성에 ...
- 하남본치과 가지현한 치열, 아름다운 미소 3일 전 **미사임플란트 식립부터 사후관리까지 꼼꼼히**
충치나 신경, 치주치료도 마찬가지겠지만 특히 미사임플란트 같은 경우는 치아의 기능 자체를 대체하는 것이고 잘못하게 했을 때 크게 될 부작용의 정도가 더 크기...
- 하남본치과 가지현한 치열, 아름다운 미소 3일 전 **미사임플란트 식립부터 사후관리까지 꼼꼼히**
충치나 신경, 치주치료도 마찬가지겠지만 특히 미사임플란트 같은 경우는 치아의 기능 자체를 대체하는 것이고 잘못하게 했을 때 크게 될 부작용의 정도가 더 크기...
- 하남본치과 가지현한 치열, 아름다운 미소 3일 전 **미사임플란트 식립부터 사후관리까지 꼼꼼히**
충치나 신경, 치주치료도 마찬가지겠지만 특히 미사임플란트 같은 경우는 치아의 기능 자체를 대체하는 것이고 잘못하게 했을 때 크게 될 부작용의 정도가 더 크기...

VIEW 전체 블로그 카페

- 하남본치과 가지현한 치열, 아름다운 미소 2021.03.21. **하남미사치과 정교하고 체계적으로**
하남미사치과 정교하고 체계적으로 고칠까 시대를 알아갈 때 무엇보다 중요한 것은 건강인데요. 신체 중 어느... 그리고 하남치과에서는 보충 제도를 통해 꼼꼼한 책임...
- 하남본치과 가지현한 치열, 아름다운 미소 3일 전 **하남미사치과 매복사랑니 관리 방법**
오늘은 하남미사치과에서 이렇게 무서운 존재인 매복 사랑니에 대해서 자세히 살펴볼도록 하겠습니다. 일단... 이는 하남미사치과 의뢰진과 상담한 뒤에 결정할 수 있을...
- 하남본치과 가지현한 치열, 아름다운 미소 3일 전 **하남미사치과 매복사랑니 관리 방법**
오늘은 하남미사치과에서 이렇게 무서운 존재인 매복 사랑니에 대해서 자세히 살펴볼도록 하겠습니다. 일단... 이는 하남미사치과 의뢰진과 상담한 뒤에 결정할 수 있을...
- 하남본치과 가지현한 치열, 아름다운 미소 3일 전 **하남미사치과 매복사랑니 관리 방법**
오늘은 하남미사치과에서 이렇게 무서운 존재인 매복 사랑니에 대해서 자세히 살펴볼도록 하겠습니다. 일단... 이는 하남미사치과 의뢰진과 상담한 뒤에 결정할 수 있을...
- 하남본치과 가지현한 치열, 아름다운 미소 3일 전 **하남미사치과 매복사랑니 관리 방법**
오늘은 하남미사치과에서 이렇게 무서운 존재인 매복 사랑니에 대해서 자세히 살펴볼도록 하겠습니다. 일단... 이는 하남미사치과 의뢰진과 상담한 뒤에 결정할 수 있을...
- 하남본치과 가지현한 치열, 아름다운 미소 3일 전 **하남미사치과 매복사랑니 관리 방법**
오늘은 하남미사치과에서 이렇게 무서운 존재인 매복 사랑니에 대해서 자세히 살펴볼도록 하겠습니다. 일단... 이는 하남미사치과 의뢰진과 상담한 뒤에 결정할 수 있을...
- 하남본치과 가지현한 치열, 아름다운 미소 3일 전 **하남미사치과 매복사랑니 관리 방법**
오늘은 하남미사치과에서 이렇게 무서운 존재인 매복 사랑니에 대해서 자세히 살펴볼도록 하겠습니다. 일단... 이는 하남미사치과 의뢰진과 상담한 뒤에 결정할 수 있을...
- 하남본치과 가지현한 치열, 아름다운 미소 3일 전 **하남미사치과 매복사랑니 관리 방법**
오늘은 하남미사치과에서 이렇게 무서운 존재인 매복 사랑니에 대해서 자세히 살펴볼도록 하겠습니다. 일단... 이는 하남미사치과 의뢰진과 상담한 뒤에 결정할 수 있을...
- 하남본치과 가지현한 치열, 아름다운 미소 3일 전 **하남미사치과 매복사랑니 관리 방법**
오늘은 하남미사치과에서 이렇게 무서운 존재인 매복 사랑니에 대해서 자세히 살펴볼도록 하겠습니다. 일단... 이는 하남미사치과 의뢰진과 상담한 뒤에 결정할 수 있을...
- 하남본치과 가지현한 치열, 아름다운 미소 3일 전 **하남미사치과 매복사랑니 관리 방법**
오늘은 하남미사치과에서 이렇게 무서운 존재인 매복 사랑니에 대해서 자세히 살펴볼도록 하겠습니다. 일단... 이는 하남미사치과 의뢰진과 상담한 뒤에 결정할 수 있을...

VIEW 전체 블로그 카페

- 서울바른후치과 3일 전 **하남 신경치료 자세히 알아봐야 하기에**
치수의 신경은 이에 더해지는 해로운 자극에 통증으로 반응하며 치아를 보호합니다. 할란은 치아에 수분과 양분을 공급할 수 있는데요. 하남 신경치료라는 것은 근관치료로, 중치니...
- 하남본치과 가지현한 치열, 아름다운 미소 3일 전 **하남신경치료**
- 하남본치과 가지현한 치열, 아름다운 미소 3일 전 **하남신경치료**
- 하남본치과 가지현한 치열, 아름다운 미소 3일 전 **하남신경치료**
- 하남본치과 가지현한 치열, 아름다운 미소 3일 전 **하남신경치료**
- 하남본치과 가지현한 치열, 아름다운 미소 3일 전 **하남신경치료**
- 하남본치과 가지현한 치열, 아름다운 미소 3일 전 **하남신경치료**
- 하남본치과 가지현한 치열, 아름다운 미소 3일 전 **하남신경치료**
- 하남본치과 가지현한 치열, 아름다운 미소 3일 전 **하남신경치료**
- 하남본치과 가지현한 치열, 아름다운 미소 3일 전 **하남신경치료**
- 하남본치과 가지현한 치열, 아름다운 미소 3일 전 **하남신경치료**

VIEW 전체 블로그 카페

- 서울바른후치과 6일 전 **치아미백 미사치과에서 알려드립니다**
이제 본격적으로 치아미백에 관해 알아보도록 하겠습니다. 이는 변색된 치아를 하얗게 만드는 시술입니다. 미사치과에서는 15%의 고농도 과산화수소를 사용합니다. 자가 미백은 3...
- 서울바른후치과 6일 전 **치아미백 미사치과에서 알려드립니다**
이제 본격적으로 치아미백에 관해 알아보도록 하겠습니다. 이는 변색된 치아를 하얗게 만드는 시술입니다. 미사치과에서는 15%의 고농도 과산화수소를 사용합니다. 자가 미백은 3...
- 서울바른후치과 6일 전 **치아미백 미사치과에서 알려드립니다**
이제 본격적으로 치아미백에 관해 알아보도록 하겠습니다. 이는 변색된 치아를 하얗게 만드는 시술입니다. 미사치과에서는 15%의 고농도 과산화수소를 사용합니다. 자가 미백은 3...
- 서울바른후치과 6일 전 **치아미백 미사치과에서 알려드립니다**
이제 본격적으로 치아미백에 관해 알아보도록 하겠습니다. 이는 변색된 치아를 하얗게 만드는 시술입니다. 미사치과에서는 15%의 고농도 과산화수소를 사용합니다. 자가 미백은 3...
- 서울바른후치과 6일 전 **치아미백 미사치과에서 알려드립니다**
이제 본격적으로 치아미백에 관해 알아보도록 하겠습니다. 이는 변색된 치아를 하얗게 만드는 시술입니다. 미사치과에서는 15%의 고농도 과산화수소를 사용합니다. 자가 미백은 3...
- 서울바른후치과 6일 전 **치아미백 미사치과에서 알려드립니다**
이제 본격적으로 치아미백에 관해 알아보도록 하겠습니다. 이는 변색된 치아를 하얗게 만드는 시술입니다. 미사치과에서는 15%의 고농도 과산화수소를 사용합니다. 자가 미백은 3...
- 서울바른후치과 6일 전 **치아미백 미사치과에서 알려드립니다**
이제 본격적으로 치아미백에 관해 알아보도록 하겠습니다. 이는 변색된 치아를 하얗게 만드는 시술입니다. 미사치과에서는 15%의 고농도 과산화수소를 사용합니다. 자가 미백은 3...
- 서울바른후치과 6일 전 **치아미백 미사치과에서 알려드립니다**
이제 본격적으로 치아미백에 관해 알아보도록 하겠습니다. 이는 변색된 치아를 하얗게 만드는 시술입니다. 미사치과에서는 15%의 고농도 과산화수소를 사용합니다. 자가 미백은 3...
- 서울바른후치과 6일 전 **치아미백 미사치과에서 알려드립니다**
이제 본격적으로 치아미백에 관해 알아보도록 하겠습니다. 이는 변색된 치아를 하얗게 만드는 시술입니다. 미사치과에서는 15%의 고농도 과산화수소를 사용합니다. 자가 미백은 3...
- 서울바른후치과 6일 전 **치아미백 미사치과에서 알려드립니다**
이제 본격적으로 치아미백에 관해 알아보도록 하겠습니다. 이는 변색된 치아를 하얗게 만드는 시술입니다. 미사치과에서는 15%의 고농도 과산화수소를 사용합니다. 자가 미백은 3...

미사치주치료 뷰탭 7위

하남미사치과 뷰탭 2위

하남 신경치료 뷰탭 1위

미사치과 치아미백 뷰탭 1위

SEOUL BARUN HOO DENTAL CLINIC

서울바른후치과 의료진



김정미 대표원장

보건복지부 인증 치과보존과 전문의
 서울대학교 치의학대학원 졸업
 서울대학교 치의학대학원 치의학석사
 서울대학교 치과병원 인턴 수료
 서울대학교 치과병원 치과보존과 레지던트 수료
 서울대학교 치의학대학원 박사 수료(치과보존학)
 IADR(International Association for Dental Research) 회원
 OSSTEM AIC Implant training course 수료
 OSSTEM AIC Advanced Sinus Surgery Course 수료
 KAKY prosthodontic seminar 수료

대한치과보존학회 인장의
 대한구강악안면외과학회 정회원
 대한치과보존학회 정회원
 대한원미경치과학회 회원
 대한구관치과학회 정회원, 교수진 교정연수회 정회원
 대한심미치과학회 정회원

유슬미 원장

서울대학교 학사 졸업
 서울대학교 치의학대학원 졸업
 서울대학교 치의학대학원 치의학 석사
 서울치과병원 교정과 수련
 사관나무 치과병원 교정센터 전임의
 미국 UCLA 치과교정학 고급과정 수료
 연 TIGGLE (전치부 설측교정) 연수회 수료
 대한설측교정학회 설측교정 연수회 수료
 대한 턱관절 교합학회 연수회 수료

대한 설측교정학회 정회원
 대한 심미치과학회 정회원
 대한 턱관절 교합학회 정회원
 세계 소아치과학회 정회원
 대한 심폐소생협회 준회원



서울바른후치과
SEOUL BARUN HOO DENTAL CLINIC

SEOUL BARUN HOO DENTAL CLINIC

서울바른후치과 찾아오시는 길



서울바른후치과
 경기도 하남시 미사강변남로 87 스타파크 4층
 ☎ 대표전화 031-699-1035

진료시간

월요일	오전 9:30 - 오후 8:30 (야간진료)
화,목,금	오전 9:30 - 오후 6:30
수요일	휴진
토요일	오전 9:30 - 오후 2:00 (점심시간 없음)
점심시간	오후 1:00- 오후 2:00
휴진일	수요일, 일요일 및 공휴일

서울바른후치과
SEOUL BARUN HOO DENTAL CLINIC

바른치료로 후일담을 만들어가겠습니다.

서울바른후치과



예약 031-699-1035

이미지를 클릭하시면 바로 전화 연결됩니다.

서울바른후치과
SEOUL BARUN HOO DENTAL CLINIC

03 디자인 작업

서울바른후치과 진료 일정 변경 안내

SEOUL BARUN HOO DENTAL CLINIC

월요일 | 오전 9:30 - 오후 8:30 (아간진료)
 화, 목, 금 | 오전 9:30 - 오후 6:30
 수요일 | 휴진
 토요일 | 오전 9:30 - 오후 2:00 (점심시간 없음)
 점심 시간 | 오후 1:00- 오후 2:00

수요일, 일요일 및 공휴일 휴진입니다

대표원장님 외래교수 강의 일정으로 인해 **6월 부터**
수요일 휴진 & 월요일 아간진료 진료 스케줄 변동 있습니다.
 더 나은 진료서비스로 보답하겠습니다. 감사합니다



5월 휴진 일정안내

5/1(토)정상진료
(5/5(수), 5/19(수) 휴진)

일	월	화	수	목	금	토
						1 정상진료
2	3 아간진료	4	5 휴진	6 아간진료	7	8
9	10 아간진료	11	12	13 아간진료	14	15
16	17 아간진료	18	19 휴진	20 아간진료	21	22
23	24 아간진료	25	26	27 아간진료	28	29
30	31 아간진료					

6월 휴진 일정안내

매주 수요일 휴진
(매주 월요일에만 아간진료합니다.)

일	월	화	수	목	금	토
		1	2 휴진	3	4	5
6	7 아간진료	8	9 휴진	10	11	12
13	14 아간진료	15	16 휴진	17	18	19
20	21 아간진료	22	23 휴진	24	25	26
27	28 아간진료	29	30 휴진			



서울바른후치과
SEOUL BARUN HOO DENTAL CLINIC

서울바른후치과